



SÜRDÜRÜLEBİLİRLİK RAPORLAMASI

GRAND SIRKECI HOTEL
2025 YILI SÜRDÜRÜLEBİLİRLİK
RAPORU

İçerik

| | |
|--|----|
| 1. Rapor Hakkında | 2 |
| 2. Tesis Tanıtımı ve Tesis Özellikleri | 3 |
| 3. Sürdürülebilirlik Ekibi | 11 |
| 4. Çevre Etkilerinin Azaltılması | 13 |
| 5. Personel ve Çalışma Hayatı | 14 |
| 6. Yapılan Sosyal Çalışmalar | 14 |
| 7. Kültürel Çalışmalar | 15 |

1. Rapor Hakkında

2023 yılı itibariyle sürdürülebilirlik için başlamış olduğumuz raporumuza 2024 yılında da hedeflerimize ulaşarak devam ettirmekteyiz. Bu doğrultuda bu rapor ile gerçekleştirdiğimiz gelişmeyi; yönetimimiz, çalışanlarımız, konuklarımız, tedarikçilerimiz ve diğer tüm partnerlerimiz ile paylaşmayı ve böylece bu noktada yaratacağımız farkındalığı artırarak, ortak hedef ve başarılarla dönüştürebilmeyi amaçlamaktayız.

Bu hazırlanan sürdürülebilirlik raporu 2024 Ocak- 2024 Aralık yıl aralığındaki verileri içermektedir.

Haziran 2023 tarihinde başlayan sürdürülebilirlik çalışmalarımız 2024 yılında da geliştirilerek devam etmiştir.

- Bu yeni sürecimizde görev tanımlarımız güncellenerek yenilenmiştir.
- Hem Yöneticiler hem de çalışanlar için uygun seviyelerde eğitimleri geliştirilerek alınması sağlanmış,
- TGA 3. Aşama " Türkiye Sürdürülebilir Turizm Endüstri Kriterlerinde tanımlı tüm gereklilikler için uygulamalar yapılarak şartlar uygun hale getirilmiştir.

2. Tesis Tanıtımı ve Tesis Özellikleri

(Oda sayısı, sosyal alanlar, havuz, aquapark, restoran, bar, yıl içinde hizmet verdiği süre bilgileri paylaşılabilir.)

About
GRAND SIRKECI HOTEL
TARİHİ YARIM ADA'NIN KALBİNDE!



Her köşesinde eski İstanbul'un ruhunu yansıtan Grand Sirkeci Otel, şehrin kıymetli zamanlarına eşlik eden tarihi dokusuyla hikâye ve efsanelerin tam kalbine yolculuk yapacağınız eşsiz bir konaklama deneyimi vad ediyor.

Tarih mirasıyla pek çok zenginlik taşıyan mekân, özel olarak hazırlanan odaları ile İstanbul'daki anılarınıza değer katacak ve hayal ettiğiniz konforla buluşmanızı sağlayacak.

Önemli ulaşım ağlarına yakınlığı ile dikkat çeken Grand Sirkeci Otel; Sultanahmet Camii, Ayasofya, Topkapı Sarayı ve Kapalı çarşının bulunduğu tarihi yarımadanın tam kalbinde yer alıyor.

İmparatorlukların ve kültürlerin başkenti, Doğu ve Batı'nın sentezi bu şehir kadim zamanlardan süregelen mirası ile büyüsünü koruyor. Şimdiye kadar duyduğunuz her şeyi unutun ve dünya üzerindeki en heyecan verici metropollerden birini duyularınızla keşfedin.

Sirkeci'de bulunan Büyük Postane'nin tam karşısında yer alan Grand Sirkeci Otel, merkezi konumundan gelen ulaşım kolaylığı ve zevkle döşenmiş 91 odası ile İstanbul algınızı baştan yaratacak.

Grand Sirkeci Otel hem iş seyahati hem de turistik ziyaret yapan konukların beklentilerini fazlasıyla karşılıyor.

Hobyar Mah. Büyük Postane Cad. No: 24 34112 Sirkeci/İstanbul

Otel bilgileri

Liman kıyısındaki işlek Eminönü semtinde yer alan bu mütevazı otel, Marmaray Sirkeci tren istasyonuna 4 dakikalık, Ayasofya Camii'ne 14 dakikalık, Sultanahmet Camii'ne ise 16 dakikalık yürüme mesafesindedir.

Samimi dekorasyonlu odalarda WiFi, düz ekran TV, kasa, mini buzdolabı ve çay-kahve malzemeleri bulunur. Aile odalarında bağlantılı yatak odaları vardır. Üst sınıf oda ve süitlerde balkon ve/veya oturma alanı yer alır.

Rahat bir restoran ve kahvaltı hizmeti mevcuttur.

OTEL LOKASYONU





Karaköy

İstiklal Caddesi boyunca giden nostaljik tramvaya kolay erişim sağlayan tarihi Tunalı Farklılıkları yürüyen sadece birkaç dakika mesafede olan otelimiz, uluslararası İstanbul Havaalanına 19 km uzaktadır. Bunları yanı sıra Karaköy ve Eminönü vapur istekleri, Anadolu yakası Adalar ve günlük Boğaz turlarına kolay erişim sunmaktadır. İstanbul Modern Sanat Müzesi, Galata Kulesi, St. Anthon Katolik Kilisesi, Galata Köprüsü, tramvay ve otobüs istasyonları yürüme mesafesindedir. Beyoğlu, Mırac Çarşısı, Sultanahmet Camii, Kapalıçarşı ve Dolmabahçe Sarayı daile yürüyüş uzaklığındadır.



SULTANAHMET

Sultanahmet Camii 1609-1616 yılları arasında yapılmıştır. Camii mavi, yeşil ve beyaz renkli 20.000'den fazla klinker çinilerle bezelidir, yarım kubbeli ve büyük kubbelerin yanı sıra geniş mozaik öğeleri kalem işleri ile süslenmiştir. İçin Ayvazkiran tarafından "Mavi Camii" olarak adlandırılmıştır. Ayasofya'nın 1934 yılında camiden müzeye dönüştürülmesiyle, İstanbul'un en eski camisi olmuştur. Aslında Sultan Ahmet Camii'nin kilyesiyle birlikte İstanbul'da ki en büyük yapı komplekslerinden biridir. İstanbul'un en önemli eserleri arasında olan Ayasofya, Sultan Ahmet Camii, Türk ve İslam Eserleri Müzesi, Yerebatan Sarnığı burada, Hipodromun çevresindedir. Ayrıca Sultanahmet'te bulunan Topkapı Sarayı Osmanlı sultanlarının ikametgâhi, devleti yönetim ve eğitim merkezidir.



Taksim Meydanı

Beyoğlu'nda bulunan meydan, İstanbul'un en büyük noktalarından birisidir. Adını Osmanlı Dönemi'nde, Belgrad'dan gelen süryan avırlar semtine buradan dağılması yani 'taksim edilmesi'nden almıştır. Şehrin en büyük meydanlarından biri olan Taksim Meydanı'nda bulunan Cumhuriyet Anıtı, 1928 yılında yerleştirilmiştir. Bir yüce Kurtuluş Savaş'ını, diğer yüce Cumhuriyet Türkiye'sini simgeleyen anıtta Mustafa Kemal Atatürk ve silah arkadaşları görülmektedir. Günün her saatinde hareketli bulunan meydanın çevresi konaklama, eğlence, kofitör ve diğerleri merkezleriyle doludur. Meydanın başlangıcından İstiklal Caddesi üzerinden Tuna'ya dek işlenen nostaljik tramvay bulunmaktadır. Taksim Meydanı ve çevresi, İstanbul'da gelen herkesin en az bir kez mutlaka geçeceği noktalardan birisidir.



VODAFONE BEŞİKTAŞ STADYUMU

Beyoğlu'nda bulunan meydan, İstanbul'un en büyük noktalarından birisidir. Adını Osmanlı Dönemi'nde, Belgrad'dan gelen süryan avırlar semtine buradan dağılması yani 'taksim edilmesi'nden almıştır. Şehrin en büyük meydanlarından biri olan Taksim Meydanı'nda bulunan Cumhuriyet Anıtı, 1928 yılında yerleştirilmiştir. Bir yüce Kurtuluş Savaş'ını, diğer yüce Cumhuriyet Türkiye'sini simgeleyen anıtta Mustafa Kemal Atatürk ve silah arkadaşları görülmektedir. Günün her saatinde hareketli bulunan meydanın çevresi konaklama, eğlence, kofitör ve diğerleri merkezleriyle doludur. Meydanın başlangıcından İstiklal Caddesi üzerinden Tuna'ya dek işlenen nostaljik tramvay bulunmaktadır. Taksim Meydanı ve çevresi, İstanbul'da gelen herkesin en az bir kez mutlaka geçeceği noktalardan birisidir.



AYASOFYA

Ayasofya dünyada en çok ziyaret edilen müzelerden biri olmasının yanı sıra dünya mimarlık tarihinin en gösterişli yapıtlarından birisidir. 6. yüzyılda Doğu Roma İmparatoru tarafından "dünyanın sekizinci harikası" olarak adlandırılan Aya Sofya aynı noktada üç kez inşa edilmiştir. Aya Sofya, İstanbul'da inşa edilen en büyük Bizans kilisesi olma özelliğini taşıyor. Yapının kuzeybatısında ortasında bir delik bulunan, bronz levhalarla kaplı bir sütun bulunmaktadır. Terleyen sütun, ağlayan sütun ya da delik sütunu olarak bilinen bu sütunun doğu üstü güğeri olduğu ve dokunulduğunda islandığı söylenmektedir.



GALATA KULESİ

Galata Kulesi 1348 yılından beri Beyoğlu sifetine hakimdir. Yapımıyla ilgili oldukça fazla efsane bulunan Galata Kulesi 1960'lara kadar yangın güvenliği kulesi olarak kullanılmıştır. Şimdilerde ise oldukça fazla ilgi gören kule üst katında bulunan restorasyonu kente panoramik bir görüş bakıma sağlanmaktadır.



PRENS ADALARI

Dokuz adadan oluşan İstanbul adalarının, özellikle Bizans döneminde saray mensuplarının sürgün yerleri olduğu için, Prens adaları olarak adlandırıldığı söylenir. Bu dokuz adanın günümüzde sadece beşi yaşam alanı olarak kullanılıyor. Özellikle Büyük Ada, Heybeli Ada, Burgaz Ada ve Kınalı Ada Kadıköy, Eminönü ve Beşiktaş'tan kalan vapur ya da motorlarla keyifli bir deniz yolculuğu yaparak adalara ulaşabilirsiniz. Adalarda faytona binerek piknik yerlerine ulaşabilir ve denize girebilirsiniz. İstanbul'un farklı bir yüzünü sakladığı adalar şehre dair alternatif bir deneyim sunuyor.



Ortaköy

Ortaköy, Avrupa yakasında bulunan renkli çarşı ve canlı atmosferi ile İstanbul'un popüler semtlerinden birisidir. Ortaköy, aynı zamanda benzersiz gece mekanları, barları, güzel cafe ve restoranlara sahip boğaz manzaralı iskelesi ile en gözde buluşma noktalarından birisi konumundadır.

Services

HİZMETLERİMİZ



HAVAALANI SERVİSİ



KABLOSUZ İNTERNET



7/24 DANIŞMA



ÇAMAŞIRHANE SERVİSİ

Gurme

Uluslararası mutfaklardan özenle hazırlanmış menüleri ile misafirlerine unutulmaz akşam yemeklerine ev sahipliği yapan No Name Restaurant , Grand Sirkeci Hotel'in Roof katında hizmet vermektedir. Grand Sirkeci Hotel ana No Name Restaurant, en özel mutfakların seçkin örnekleriyle konuklarına bir gurme özeni sunuyor. Taze deniz mahsullerinden uluslararası dünya mutfak tatlarına kadar zengin içerikli kahvaltı menüsü ve alternatifler sunan No Name Restaurant, kaliteli ve leziz tatlarla tatilinize lezzet katacak. Kahvaltı için açık büfe, öğle yemeği ve akşam yemeği için a la carte konseptiyle hizmet veren No Name Restaurant şık bir dekor ve zengin yiyecek çeşitleri sunar.

*Dışardan yiyecek içecek getirmek yasaktır.



Havalimanı Transfer

Hizmetlerimiz

Grand Sirkeci Hotel, kendi bünyesindeki profesyonel ve deneyimli sürücü ekibi, yüksek güvenlik ve kalite standartlarına sahip araçları ile güvenli ve yasal yolculuğu yeniden tanımlıyor.

İstanbul Havalimanı Tek Yön Transfer Bedeli 70 Eur (KDV Dahil) – Max 6 Kişi

Sabiha Gökçen Havalimanı Tek Yön Transfer Bedeli 60 Eur (KDV Dahil) – Max 6 Kişi



SÜRDÜRÜLEBİLİRLİK POLİTİKAMIZ

Grand Sirkeci oteli olarak sürdürülebilir turizm ilkelerine uygun faaliyetler gerçekleştirmek temel ilkelerimizdendir.

Çalışanlarımız ve misafirlerimiz için güvenli ve sağlıklı koşullar sağlar, her türlü riskleri elimine ederiz. Acil durumlarda oluşabilecek koşulları bertaraf etmek için kriz yönetimi ve eylem planlarımız ile önlemleri oluştururuz.

Bölgemiz ve ülke turizmine katkı sağlamak ve sürekli iyileştirmek için çalışmalar sürdürüyoruz.

Çevreyi kirletmeden, yasalara uygun bertaraf metotlarını kullanıyoruz, kaynakları en az kullanacak ve doğal enerji üretmek konularında projeler geliştiriyor misafirlerimizi ve çalışanlarımızı bu konuda bilinçlendiriyor ve desteklerini istiyoruz.

- Kuruluşumuzda personelimize cinsiyet, din, ırk, dil konularında ayrımcılık yapılmaz,
- Bölge ekonomisinin büyümesine katkı sağlamak için iş gücümüzü bölge halkından oluşturmayı tercih ederiz
- Çocuk işçi çalışmasına izin vermiyoruz.
- Satın alma politikamız doğrultusunda mümkün olduğunca bölgemiz tedarikçilerinden ürün ve hizmet satın alarak yerel Ekonomiye destekliyoruz. Ürün/hizmet alımlarında niteliği ve kalitesini değerlendiriyor ve tedarikçi seçiminde adil, dürüst ve tarafsız davranıyoruz.
- Güvenli ve kaliteli hizmet sunumunu etkin sağlıyoruz. Misafirlerimizin beklenti ve ihtiyaçlarını bize bildirmelerini sağlıyor, şikayetlerini etkili olarak gideriyoruz.
- Çocukların her türlü istismara ve zararlı maddelere karşı korunması için çaba gösteriyoruz.
- Kültürel Miras niteliği taşıyan binamızı sürekli koruyoruz
- Tarihi, arkeolojik, kültürel ve manevi öneme sahip yerel/bölgesel mülklerin, alanların ve geleneklerin korunmasına ve Gelişmesine katkı sağlıyoruz. Bu alanların misafirlerimiz tarafından tanınması ve bilinmesi için özel tanıtımlar oluşturuyoruz.
- Sosyal sorumluluk projelerimiz kapsamında doğayı ağaçlandırıyor, bağışlar ile katkı sağlıyor, hayvan dostlarımızı koruyoruz

SÜRDÜRÜLEBİLİR SATIN ALMA POLİTİKAMIZ

Sürdürülebilir Satın Alma ilkeleri kapsamında;

Kaliteli ve Güvenli ürün sağlaması koşulu ile yerel tedarikçiyi destekliyor ve alımlarımızı yerel tedarikçiden gerçekleştiriyor, adil rekabet koşulları oluşturuyoruz.

- Kalite Güvence Yönetim Sistemleri, uluslararası düzeyde kabul görmüş uygulamalara tercihen sertifikalarına sahip olmasına,
- Hızlı tedarik sağlama başarılarına
- Yakıt tüketimini aza indiren uygulamalara sahip olmalarına,
- Üretim ve tedarikte, çevreye zararlı etkilerinin olmamasına, çevre mevzuatlarına uyuyor olmasına,
- Avlanma yasaklarına uyuyor olmasına,
- Atıklarını en aza indirmek ve verimli ambalaj alternatifleri sunuyor olmasına,
- Çevre dostu, tasarruflu, yöresel, geri dönüşebilir veya geri dönüştürülmüş malzeme kullanan, organik, bio, vegan, hayvanlar üzerinde denenmemiş, zararlı kimyasal bileşenler içeren ürünleri sunmamasına
- Yerli ve yerel üretim/hizmet sağlayıcısı olmasına,
- Ülkemizin/bölgemizin mutfağını, geleneklerini, kültürünü yansıtan/tanıtan ürün/hizmet sağlamalarına

Hassasiyet göstermekteyiz. Bu beklentilerimizi tedarikçilerimize iletiriz.

EŐİTLİK VE İSTİSMAR / TACİZ POLİTİKASI

İŐletmemizde aŐağıdaki konuları ilke ediniz;

- Cinsiyet, dil, din, ırk ayrımı yapmadan «eŐit iŐe eŐit ücret» ilkesi ile davranınız.
- Cinsiyet farkı gözetmeksizin çalıŐanlarımızın saėlık, güvenlik ve refahlarını koruruz.
- İnsan haklarının önemini farkındalıklıėı ile hizmetimizi sürdürürüz.
- Kadınların iŐ gücüne katılımını tüm departmanlarımızda destekler, eŐit fırsatlar sunarız.
- Kariyer fırsatlarından eŐit düzeyde faydalanılması için gerekli ortamı saėlarız. Kadınların Őirket yönetiminde olmaları için destek verir, eŐit fırsatlar sunarız.
- Eėitim uygulamaları ile tüm çalıŐanlarımızın farkındalıėının artmasına destek oluruz.
- İŐ-aile-yaŐam dengesini koruyan çalıŐma koŐulları ve uygulamalarını oluŐtururuz.
- Kadınların hiçbir Őekilde istismar, taciz, ayrımcılık, bastırılma, zorlama, iftira vb. durumlara maruz kalmasına müsaade etmeyiz.
- Çocuk iŐçi çalıŐtırmaz çocukların korunmasına destek veririz.
- İŐletmemizde ve çevremizde her türlü oluŐacak kadın- çocuk ve hayvan istismarına karŐı olduėumuzu beyan ederiz.

3. Sürdürülebilirlik Ekibi

| Ekib Üyesi | Görevi | Görev detayı |
|--------------------------|--|--|
| Erhan Erden | Genel Müdür | <ul style="list-style-type: none">Sürdürülebilir Turizm ile ilgili dokümanların hazırlanmasını sağlamak danışmanlar ile süreci yürütmek.Sistemin kontrolünü sağlamak üzere aylık toplantılar gerçekleştirmek.Toplantıların organize edilmesiBelgelendirme süreçlerinin takibini sağlamakBelgelendirme süreçlerinin takibiKaynakların sağlanmasını yürütmek |
| Müjgan Suna | (Sürdürülebilir Turizm Ekib Lideri) | <ul style="list-style-type: none">Sistemin kontrolünü sağlamak üzere aylık toplantılar gerçekleştirmek.Hedeflerin aylık olarak takip edilmesini sağlamakToplantıların organize edilmesiBelgelendirme süreçlerinin takibini sağlamakSYS ile ilgili 1. ve 2. Gerekliliklerin (yasal şartlar) güncellik kontrolünü sağlamak, uzman firmalardan bilgileri almak.SYS ile ilgili bilgilerin Web sayfasında paylaşılmasını sağlamak.Belgelendirme süreçlerinin takibi |
| Gökhan Dinç | Operasyon müdürü | <ul style="list-style-type: none">Misafir memnuniyet anket sonuçlarını raporlamakSYS ile ilgili anket soruları hazırlamak ve değerlendirmek.Aylık toplantılara katılmak.Bölümü ile ilgili hedefleri takip edip raporlamakMisafirin SYS konusunda bilgilendirilmesi için materyalleri hazırlamak.Kültürel Mirasın tanıtımı için materyaller düzenlemek.Misafirin SYS konusunda bilgilendirilmesi için materyalleri hazırlamak.Kültürel Mirasın tanıtımı için materyaller düzenlemek. |
| Müjgan Suna | Eğitim ve İK Sorumlusu | <ul style="list-style-type: none">Sürdürülebilirlik ile ilgili çalışanlar için farkındalık Tanıtım ve broşürleri hazırlamak.Çalışanlar ile ilgili etkinlikler yapmak.Aylık toplantılara katılmak.Bölümü ile ilgili hedefleri takip edip raporlamakOryantasyon eğitimine sürdürülebilir Turizm gerekliliklerini eklemek.Sertifika zorunluluğu olan çalışanların sertifika süreçlerini takip etmek.Bölümü ile ilgili yasal şartların güncellik kontrolünü sağlamakÇalışanlara sürdürülebilir Turizm ile ilgili eğitimlerin verilmesini sağlamak |
| Tor Holding (Emre Aydın) | Satın Alma Müdürü | <ul style="list-style-type: none">Yerel tedarikçileri desteklemek ile ilgili süreç ve hedefleri belirlemek ve sağlamak.Tedarikçi denetimleri yapıp verileri oluşturmak.Girdi kontrol işlemlerinin yapılmasını kontrol etmek.Sürdürülebilir Turizm için uyumlu satın alma politikaları oluşturmak.Aylık toplantılara katılmak.Bölümü ile ilgili hedefleri takip edip raporlamak |
| Serap Özmen | Housekeeping Müdürü | <ul style="list-style-type: none">Kimyasal tüketimini izlemek.Tehlikeli atıkları ayrıştırmak ve uygun bertarafını sağlamak.Aylık toplantılara katılmak.Bölümü ile ilgili hedefleri takip edip raporlamak.Kullanılan malzemelerin doğal ve Çevre dostu olma raporlarını oluşturmakBölümünde atıkların doğru ayrılmasını ve veri oluşturulmasını, uygun bertarafını sağlamak. |
| Aydın Günbeyi | Teknik Müdür | <ul style="list-style-type: none">Enerji tüketim tabloları verilerini oluşturmakSu tüketim verilerini oluşturmakKimyasal tüketimini izlemek.Tehlikeli atıkları ayrıştırmak ve uygun bertarafını sağlamak.Aylık toplantılara katılmak.Bölümü ile ilgili hedefleri takip edip raporlamakBölümünde atıkların doğru ayrılmasını ve veri oluşturulmasını, uygun bertarafını sağlamak.Atık sorumlusunun atanmasını sağlamakAtık alanının tasnif uygulamalarını kontrol etmek. |

4. Çevre Etkilerinin Azaltılması

- a. Binamız vakıflara ait eski bir binadır. İç tasarım korunarak hizmet verilmektedir. Bahçe mevcut değildir. Kısıtlı alanlarda görsel yeşil ortamlar yaratılmıştır.
- b. Su yolları / su toplama havzaları / sulak alanlar değiştirilmemiştir
- c. Deniz taşma riski mevcut değildir. Deniz 100 m uzaklıktadır.

Enerji tasarrufu

- a. Kullanılan toplam enerji izlenir ve yönetilir. Yenilenebilir enerji oranı yüksek olan kuruluşlardan tedarik etmek için çalışmalar yürütür.
- b. Turist/gece başına kullanılan enerji miktarı, her enerji türü için izlenir ve yönetilir, hedefler mevcuttur.
- c. Yenilenebilir kaynaklar tercih edilir ve yenilenebilir enerjinin toplam enerji arzı içindeki payı izlenir ve yönetilir.
- d. Enerji kullanımını en aza indiren ekipman ve uygulamalar kullanılır. (Tüm ışıklar led aydınlatmadır, yangın merdiveninde fotosel mevcuttur, kat koridorları ve genel alan lavabolarında hareket sensörü, oda kapı ve pencerelerde yine sensörü, mevcuttur, enerji saver olmadan elektrik çalışma) (Soğutma ve ısıtma sistemleri otomasyona bağlıdır.)
- e. Enerji tüketimini azaltma hedefleri mevcuttur.
- f. Personel ve misafirlere enerji kullanımını en aza indirme konusunda rehberlik edilir, tanıtım kartları konur ve kontroller yapılmaktadır.

Su tasarrufu

- a. Su kullanım riski değerlendirilmiş ve belgelenmiştir. Otel suyu şehir şebeke sisteminden temin edilir.
- b. Su yönetim hedefleri belirlenmiştir.
- c. Kaynak temelli olarak turist/gece başına kullanılan su izlenir ve yönetilir.
- d. Su tüketimini en aza indiren ekipman ve uygulamalar kullanılır. (Odalarda ve genel alanlarda hava karışıklı akış sağlayan perlatörler kullanıma alınmıştır)
- e. Su kaynağı şehir şebekeden sağlanmaktadır.
- f. Bölgedeki turizmin su kaynakları üzerindeki kümülatif etkileri göz önünde bulundurulmaktadır. Bu bölgede su sıkıntısı mevcut değildir.
- g. Su tüketimini azaltma hedefleri mevcuttur.
- h. Personel ve konuklara su kullanımını en aza indirme konusunda rehberlik edilir, uyarılarda bulunulur
- i. Çalışan kıyafetleri kuruluşumuz tarafından yıkanmakta ve su tüketimi kontrol altındadır.

D3.1 Biyoçeşitliliğin korunması

- Kuruluşumuzda doğal korunan alanlar ve biyolojik çeşitlilik değeri yüksek alanlar mevcut değildir.
- Holdingimiz TEMA vakfına fidan desteği sağlar
- Kuruluşumuzda canlı hayvan beslenmez, evcil hayvan besleme konusunda yasalar takip edilir.
- Otelimizin bulunduğu alanda, vahşi yaşam bulunmaz olası kedi v.b canlıların uzaklaştırılması için uygulamalar mevcut değildir.
- Biyolojik çeşitlilik olmadığı için misafirler için teşvik sağlanmaz
- Fazla kalan gıdalar Kuruluş sahibinin çiftliğine verilir.

5. Personel ve Çalışma Hayatı

Personel katılımı

Çalışanların eğitimleri periyodik olarak sağlanarak uygulamalar etkili hale getirilmektedir. Personelin katılımı ile ilgili tüm faaliyetler İnsan Kaynakları bölümü tarafından yürütülmektedir.

- a. Sürdürülebilirlik Yönetim Sistemimiz ile ilgili personel için gerekli eğitim ve yetkinlik belgeleri mevcuttur. Çalışanların tamamı ilk iş başı eğitimi içeriğinde sürdürülebilirlik ile ilgili temel eğitim konularını alırlar
- b. Kuruluşumuzda iç eğitim ya da dış kaynaklı olarak sağlanan eğitimlerin katılım kayıtları mevcuttur.
 - ✓ Yönetici ve sistemin etkin işleyişinde görev alan çalışanların tamamı, Çevre Yönetim Sürdürülebilirlik Sistemleri konusunda eğitim ve sertifika almışlardır.
- c. Personelin aldığı eğitimlerin kayıtları İnsan Kaynakları bölümünce hazır bulundurulur, eğitimlerin içeriğini oluşturan dokümanlar sistemimizde erişilebilir şekilde mevcuttur. Eğitim materyalleri Türkçe hazırlanır. Tüm çalışanlar Türkçe bilmektedir.

Belirli bölgelerde çalışan personellerin taşınması gerekli nitelikler tanımlıdır ve özel eğitim gerektiren alanlarda çalışan personellerin bu eğitimleri alması sağlanmıştır. Personel ilgili disiplinlerde/b

6. Yapılan Sosyal Çalışmalar



Çalışanların, çevre koruma bilincini arttırmak, Doğayı korumada farkındalık, atık çeşitleri ve mevzuat gereği sorumluluklarını öğrenmeleri ve bu konuda bilinç sahibi olarak sürece katkı sağlayacak kalıcı davranışlar sergilemeye başlamaları amacıyla doğuyu korumak için neler yapılması gerektiği hakkında bilgilendirmelerde bulunup, uygulamalı olarak da gerçekleştirmekteyiz.

7. Kültürel Çalışmalar

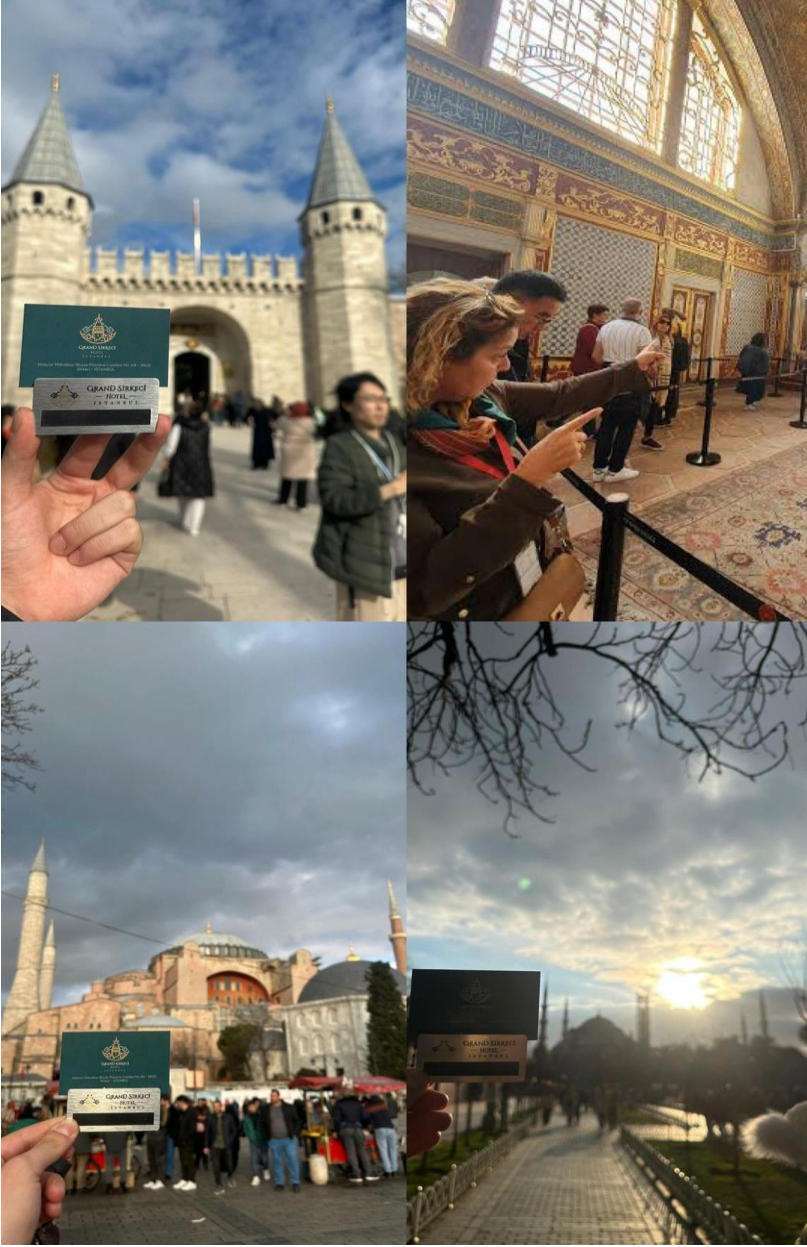

a. Bölgede bulunan Gülhane Parkına piknik düzenlenir, tanıtım sağlanır.

b. Çalışanlar yerel/bölgenin doğal ve kültürel mirası hakkında bilgilendirilir ve eğitilir. Eğitim içeriğinde yakın doğal çevre ile ilgili bilgiler mevcuttur.

Organizasyonumuzda personellerimizin İstanbul'un tarihi yapılarını daha iyi tanınmasını, çalışma saatleri haricinde de sosyal aktivitelere dahil olmasını ve bununla birlikte çalışma arkadaşlarıyla iş ilişkisi dışında da sohbetlerde bulunması amaçlanmıştır. Etkinliğimizde hedeflediğimiz şey ise, Bu Bu personellerimizin işlerine daha özverili şekilde çalışmalarını, otelimizin tarihi ruhunu da müşterilerimize yansıtmasını, çalışma arkadaşlarıyla mesai saatleri dışında sohbet etmelerini, personellerin çalışma ortamında verdiği molaların keyifli geçmesini sağlamaktır. Otelimizin personelimize verdiği önemi bu etkinliklerimizle gösterebiliriz. Ekte bulunan görselimizi ise Topkapı Sarayı, Ayasofya ve Sultanahmet'te gerçekleştirmiştir.

ATIK YÖNETİMİ

Marka olarak uyguladığımız Atık Yönetimi Sistemimizde öncelikli amacımız atık miktarını azaltmak, oluşan atıklarımızı iyi yöneterek çevreye en az zarar ile bertarafını sağlamak ve geri kazanılabilir olanları tekrar kazanmaktır.



TÜRKİYE CUMHURİYETİ
ÇEVRE, ŞEHİRCİLİK VE
İKLİM DEĞİŞİKLİĞİ BAKANLIĞI



**SIFIR
ATIK**

T.C. İSTANBUL VALİLİĞİ ÇEVRE,ŞEHİRCİLİK VE İKLİM DEĞİŞİKLİĞİ İL MÜDÜRLÜĞÜ

SIFIR ATIK BELGESİ

(Temel Seviye)

Belge No: TS/34/B3/9/87 Tarih: 25/12/2023

Adı: NİHAL İNŞAAT A.Ş.GRAND SİRKECİ ŞUBESİ
Adresi: HOBYAR Mahallesi, BÜYÜK POSTANE CADDE, No: 24 -1, FATİH, İSTANBUL, Türkiye
Vergi No: 6310657681
Türü: Bina/Yerleşke

12/07/2019 tarihi ve 30829 sayılı Resmi Gazete'de yayımlanarak yürürlüğe giren Sıfır Atık Yönetmeliği'nce Sıfır Atık Yönetim Sistemi'ni kurarak **Sıfır Atık Belgesi**'ni almaya hak kazanmıştır.

Hacı Mehmet GÜNER
Çevre, Şehircilik ve İklim Değişikliği İl Müdürü

Belge Son Geçerlilik Tarihi:
25/12/2028



GRAND SİRKECİ OLARAK MİSAFİRLERİMİZE VE ÇALIŞANLARIMIZA KİRLETİCİ MADDELER HAKKINDA FARKINDALIK KAZANDIRMAYI HEDEFLİYORUZ.

- Güneş koruyucularının içerisindeki zararlı maddelerden hem insan vücudunun hem de çevrenin korunması gereklidir. İçeriği zararsız olan koruyucular tercih edilmeli ve kullanılmalıdır.
- Tek kullanımlık malzemelerin kullanımı azaltılmalı, kullanılacak ise geri dönüşümü mümkün olanlar tercih edilmelidir.
- Küçük gramajlı ürünler yerine, toplu alımlar tercih edilerek ambalaj kullanımı azaltılmalıdır.
- Kimyasal kullanımında ECOLABEL sertifikalı ürünler tercih edilmeli. Dozajlamaya dikkat edilmelidir.
- Tüketilen her şeyde adil ticaret maddelerine uyum göz önünde bulundurulmalıdır.
- Enerji kullanımında yenilebilir enerjiye yönelmeli ve tasarruf önlemleri uygulanmalıdır.
- Tüm ekipmanlarda ısı yalıtım uygulamaları tercih edilmelidir.
- Tehlikeli floresanlar yerine geri dönüşümü mümkün ve tasarruflu LED lambalar kullanılmalıdır.
- Organik atıklar diğer atıklardan ayrı toplanarak doğaya kazandırılmalıdır.



BİYOÇEŞİTLİLİĞİN KORUNMASI EYLEM PLANIMIZ

- Geleceğimiz için kullanılan kimyasallar, güneş kremleri, şampuanlar, ilaçlamada kullanılan ürünleri satın alırken çevreye duyarlı olan ürünleri tercih ediyoruz.
- Siz değerli misafirlerimizin de kullandığı tüm ürünleri doğa dostu ve çevre etiketli ürünleri tercih etmesini temenni ediyoruz.
- Karbon ayak izi hesaplaması sonrası, oluşturduğumuz kirlilik kadar ağaç dikimi için TEMA vakfını desteklemekteyiz. 2023 yılı, toplam ve kişi başı karbon emisyonu hesaplanmıştır.

- 2024 YILI TOPLAM VE KİŞİ BAŞI SARFİYATLARIMIZ (25.228 GECELEME)

| ELEKTRİK | DOĞALGAZ | SU |
|----------------|--------------|--------------|
| 507.848 KWH | 22.957 M3 | 10.052 M3 |
| 28,02 KWH/KİŞİ | 0,91 M3/KİŞİ | 0,46 M3/KİŞİ |

- 2025 YILINA AİT SARFİYATLAR AYLIK OLARAK İZLENMEKTE VE HEDEFLER KAPSAMINDA TASARRUF ÖNLEMLERİ VE EĞİTİMLER UYGULANMAKTADIR.

2024 YILI BOYUNCA TESİSİMİZİ ZİYARET EDEN MİSAFİR SAYISI 25.228 KİŞİDİR. BUNA İSTİNADEN KİŞİ BAŞI SERA GAZI 9,75 KG/KİŞİ OLARAK OLUŞMUŞTUR.

- Yaban hayatı ve çeşitliliği koruma adına avlanması yasak olan canlılara menülerimizde yer vermiyor, tüm canlılarının yaşama hakkını gözetiyoruz. İstilacı ve Endemik Türler listelerini sosyal medya hesaplarımızda paylaşıyoruz.

ENDEMİK TURLER



ISTILACI TURLER



Ziyaretçiler, yaban hayatı hasadı, tüketimi ve ticareti ile ilgili düzenlemeler ve IUCN veya CITES tarafından bildirilmiş tehdit altındaki yaban hayatı türlerinden türetilen yasadışı ürünler / hediyelik eşyalar satın almaktan kaçınma ihtiyacı konusunda bilgilendirilmektedir.

KORUNAN ALANLARDA DOĞA TURLARI VE DİĞER ALAN KULLANIMLARI İÇİN UYULMASI ZORUNLU KURALLAR

- 1- Doğa turları Ülkemizin tüm doğal alanlarını gezmek, görmek, tanımak ve tanıtmak gibi amaçlarla organize olarak düzenlenen etkinlikler olup; kaynakların sürdürülebilirliği, etkin yönetimi ve korunması, ziyaretçi güvenliği ile birlikte ziyaretçilerin yönlendirilmesi, ziyaretçi ihtiyaç ve beklentilerinin karşılanabilmesi amacıyla her türlü etkinlik düzenleyicileri, idareden izin almak zorundadır.
- 2- İzin başvuruları şahsen ve posta, fax, elektronik posta ile Doğa Koruma ve Milli Parklar Genel Müdürlüğüne veya İl Müdürlüklerine yapılır, başvurular 10 (on) iş günü içerisinde sonuçlandırılır.
- 3- Tur öncesinde “doğada uyulması gereken kurallar” etkinliği düzenleyenler tarafından katılımcılara/ziyaretçilere dağıtılır ve kurallara uyulması sağlanır.
- 4- Korunan alanlar içerisinde nadir, endemik, nesli tehlikede veya tehlikeye düşebilecek doğal bitki türlerine hiçbir şekilde zarar verilemez. Bu türler toplanamaz, sökülemez ve bazı parçaları kesilemez, yabancı hayvanların yumurtaları toplanamaz ve yuvaları bozulamaz.
- 5- Nesli tükenme tehlikesi altında olan türlerin kesin koruma altına alındığı alanlarda ve genel güvenlik açısından girilmesi sakıncalı bölgeler ve yerlerde turlara izin verilemez.
- 6- Tur gezileri esnasında kuşlara zarar verecek faaliyetlerde bulunulamaz (Bireyler rahatsız edilemez, yuva ve yavrulara dokunulamaz ve hiçbir gerekçe ile doku ve kan örnekleri alınamaz). Kuşların üreme dönemlerinde kuş gözlemi yapılamaz ve görüntü alınamaz.
- 7- Profesyonel amaçlı fotoğraf ve film çekimleri Bakanlıktan gerekli izinler alınmadan yapılamaz.
- 8- Yabancı ziyaretçiler için Türkiye’de av turları, fotoğraf ve film çekimleri ile av yaban hayvanı gözlem turları yaptıracak seyahat acenteleri Bakanlıktan av turizm belgesi almak zorundadırlar.(4915 sayılı yasanın 15. Maddesi)
- 9- Turlarda, fotoğraf ve film çekimlerinde uygulanacak ücretler ve süreler her yıl başında Genel Müdürlükçe belirlenir ve duyurulur.

- 10- Turlar sırasında görülen veya karşılaşılan yaban hayvanları ürkütülemez ve takip edilemez. Tur güzergahı, görülen hayvanın gittiği yönde olması durumunda uygun bir süre beklenir ve yaban hayvanını ürkütecek, rahatsız edecek kadar yaklaşmamaya özen gösterilerek daha yavaş bir şekilde güzergaha devam edilir.
- 11- Ziyaretçi güvenliği için İdare gereken uyarıyı yapar ve diğer gereken önlemler etkinliği düzenleyenler tarafından alınır.
- 12- Her ne suretle olursa olsun, ziyaretçiler ürettikleri çöpleri geri götürmek zorundadırlar.
- 13- Turlar sırasında gürültü yapılması ve yüksek sesli müzik dinlenilmesi yasaktır.
- 14- Alanları kirletici, floraya zarar verici ve faunayı rahatsız edici hiçbir etkinlikte bulunulamaz.
- 15- Alanlarda ateş yakılmaz.
- 16- Sulak alanlarda su rejimini etkileyecek hiçbir faaliyette bulunulamaz.
- 17- Sulak alanlara hangi amaçla olursa olsun yabancı tür atılamaz, bırakılmaz ve sulak alanlardan tür toplanamaz.

PAYDAŞLARLA İLETİŞİM

